

# ZIMT-Dokumentation

## Anleitung Apple Mail Konfiguration



### Schritt 1

In den Systemeinstellungen den Punkt „Internetaccounts“ auswählen. Dort wählt man den Punkt „Exchange“ aus.

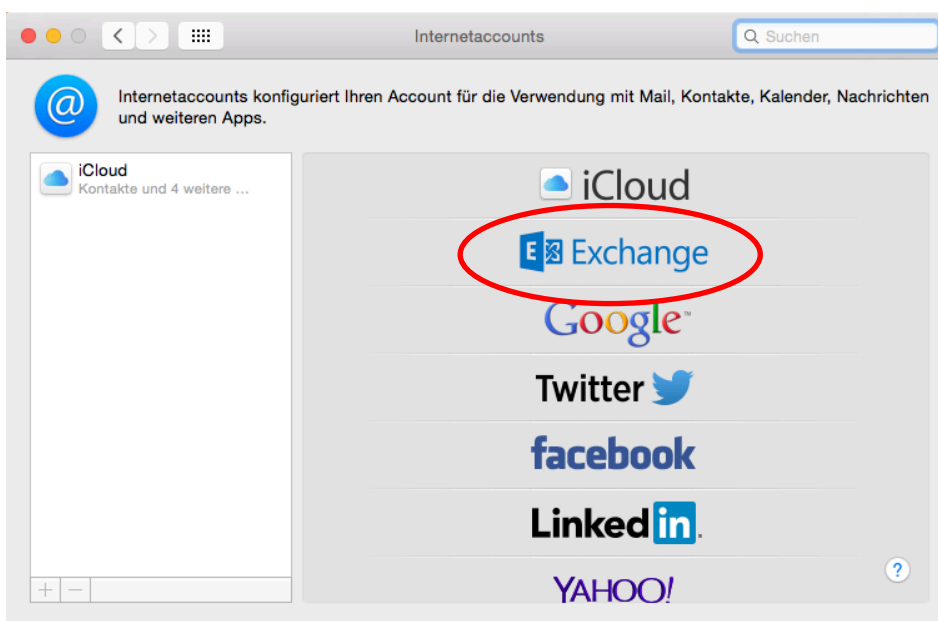
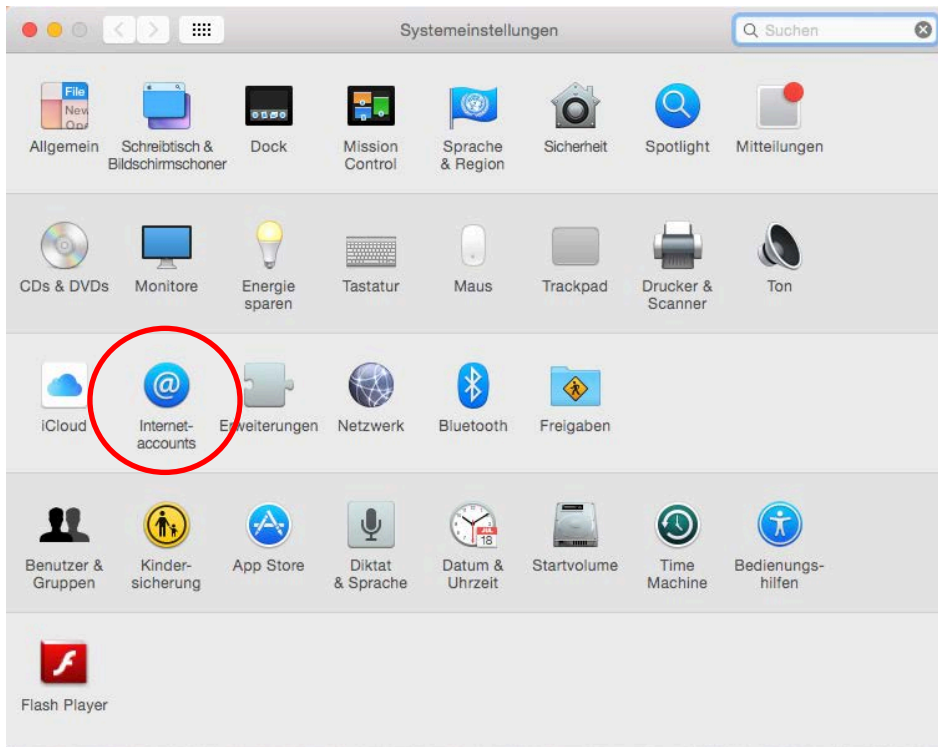

## Schritt 2

Es öffnet sich ein neues Fenster. Hier müssen die genannten Angaben wie z.B. Name, E-Mailadresse, etc. eingeben. Danach den Punkt „Fortfahren“ anklicken.

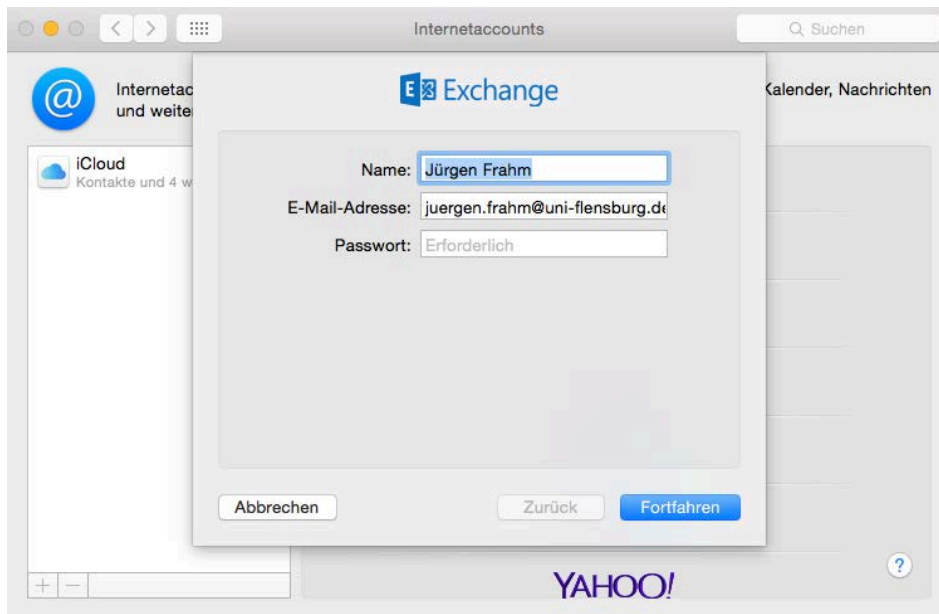

## Schritt 3

Es öffnet sich ggf. ein neues Fenster „Zertifikat überprüfen“. Die Einstellungen unter Zertifikate auf „Immer vertrauen“ einstellen. Bitte einen Doppelklick auf den Punkt „Fortfahren“ durchführen.

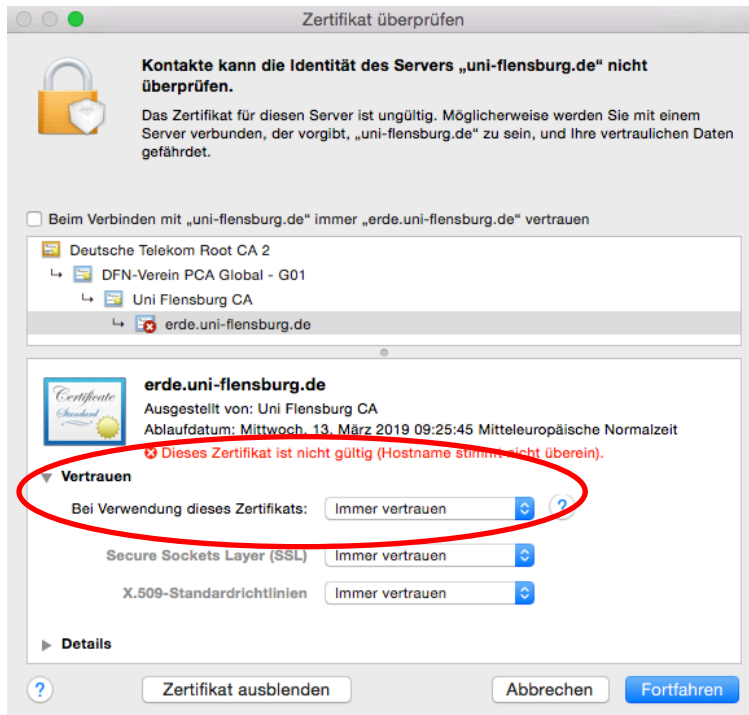

Es öffnet sich ein weiteres Fenster. Bitte die gewünschten Felder ausfüllen, z.B. Benutzername (hier handelt es sich um die Ihnen bekannten Zugangsdaten). Die Serveradresse lautet „dmail.uni-flensburg.de“. Nach Abschluss der Eingaben bitte den Punkt „Fortfahren“ auswählen.

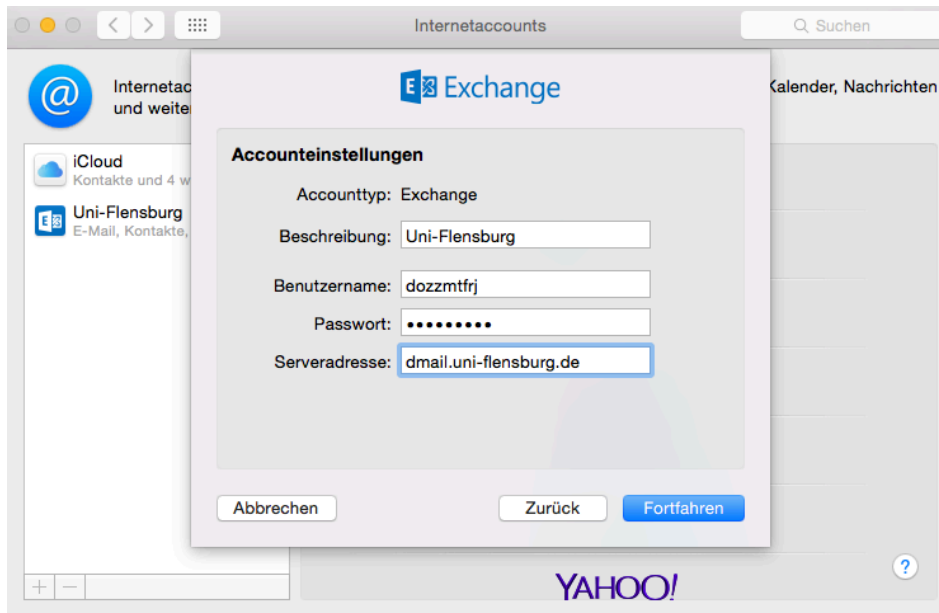

#### Schritt 4

Ein neues Fenster öffnet sich mit einer Accountzusammenfassung. Bitte dieses Fenster mit „Fortfahren“ bestätigen.

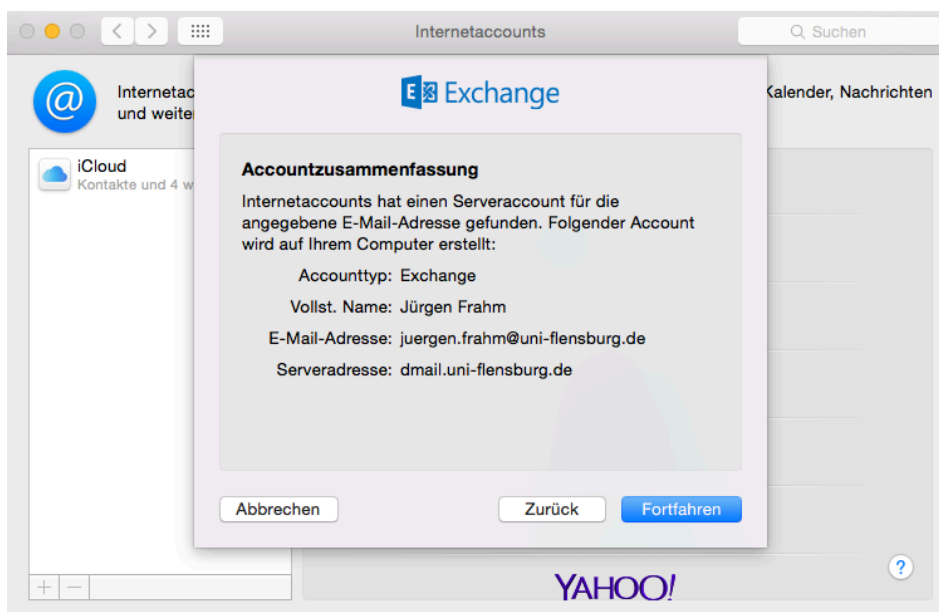

## Schritt 5

Es öffnet sich ein neues Fenster. Hier können sie auswählen mit welchen zusätzlichen Apps, neben der Mailfunktion, ihr Uni-Mailaccount verbunden werden soll. Abschließend mit „Fertig“ bestätigen.

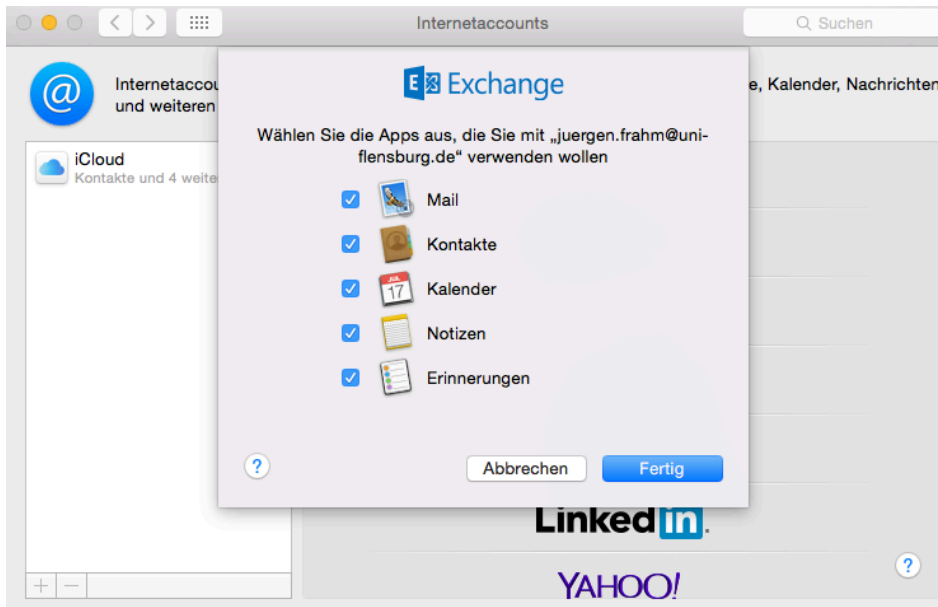

## Schritt 6

Apple Mail steht nun bereit zur Verwendung mit dem Uni-Mailaccount. Schließen sie die Systemeinstellung und öffnen Sie Apple Mail. Es wird einen Augenblick dauern bis die Mails angezeigt werden, da im Hintergrund der Abgleich zwischen Mailserver und Mailclient erfolgt.

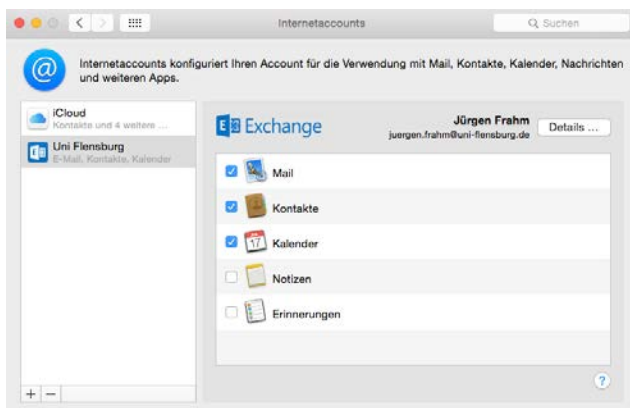

## Datei-Informationen

Stand: 20.02.2015  
 Bearbeiter: Jürgen Frahm  
 Datei: zimtdoku\_Anleitung-Apple-Mail.docx