

Wie richte ich ein E-Mail-Konto (Postfach) in Thunderbird ein?

IMAP Konfiguration:

- 1.) Gehen Sie in Thunderbird auf „Extras“ -> „Konten“ und wählen hier die Schaltfläche „Konto hinzufügen“ aus. Es startet der Konten-Assistent. Wählen Sie hier die Option "E-Mail-Konto" und klicken auf "Weiter". Im Eingabefeld "Ihr Name" geben Sie Ihren Namen ein. Unter "E-Mail-Adresse" tragen Sie Ihre E-Mail-Adresse ein und unter "Passwort" das dazugehörige E-Mail-Passwort. Bitte bestätigen Sie die Eingabe mit "Weiter".

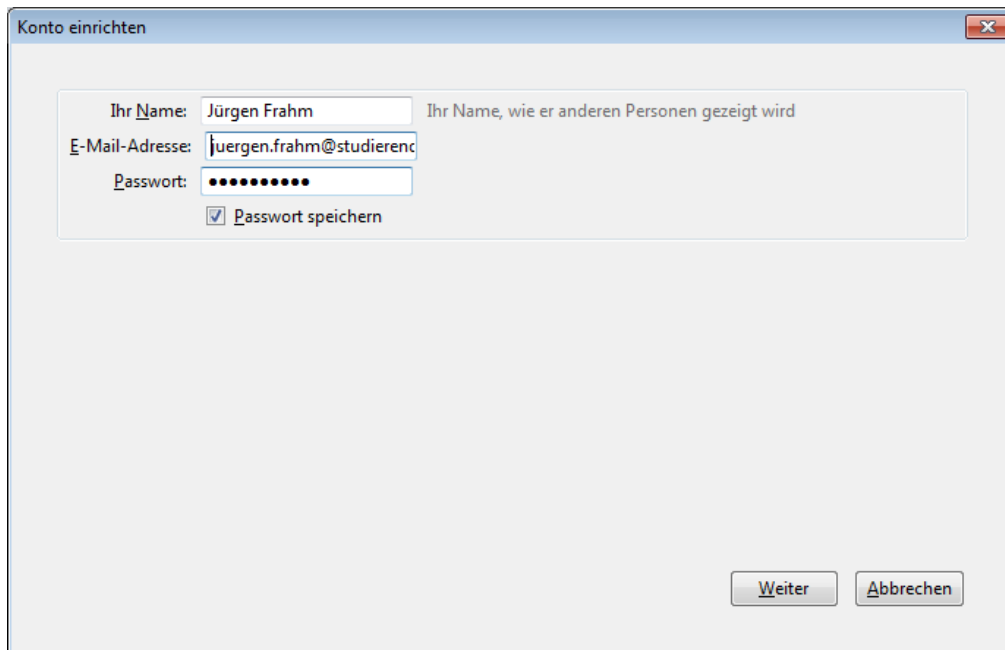

Konto einrichten

Ihr Name: Jürgen Frahm Ihr Name, wie er anderen Personen gezeigt wird

E-Mail-Adresse: juergen.frahm@studierend

Passwort: ●●●●●●●●

Passwort speichern

Weiter Abbrechen

- 2.) Wählen Sie bitte unter "Posteingang-Server" die Option „IMAP“ aus. Füllen Sie nun alle Felder mit den erforderlichen Information aus.

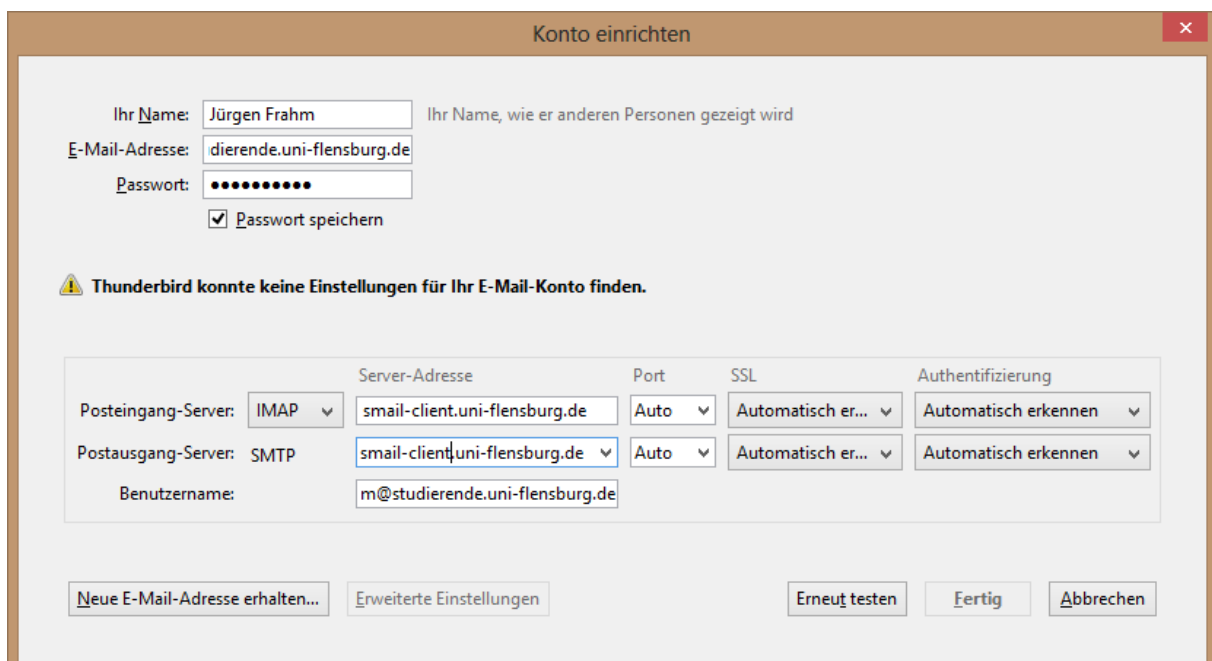

Konto einrichten

Ihr Name: Jürgen Frahm Ihr Name, wie er anderen Personen gezeigt wird

E-Mail-Adresse: dierende.uni-flensburg.de

Passwort: ●●●●●●●●

Passwort speichern

⚠ Thunderbird konnte keine Einstellungen für Ihr E-Mail-Konto finden.

	Server-Adresse	Port	SSL	Authentifizierung	
Posteingang-Server:	IMAP	smtp-client.uni-flensburg.de	Auto	Automatisch er...	Automatisch erkennen
Postausgang-Server:	SMTP	smtp-client.uni-flensburg.de	Auto	Automatisch er...	Automatisch erkennen
Benutzername:	m@studierende.uni-flensburg.de				

Neue E-Mail-Adresse erhalten... **Erweiterte Einstellungen** Erneut testen Fertig Abbrechen

Wie richte ich ein E-Mail-Konto (Postfach) in Thunderbird ein?

Sowohl der Posteingang-Server als auch der Postausgang-Server werden bei Thunderbird automatisch für verschlüsselte Verbindungen vorkonfiguriert.

- Ihr Name: Dieser erscheint als Absender einer E-Mail zusätzlich zur E-Mail-Adresse
- E-Mail-Adresse: Ihre E-Mail-Adresse @studierende.uni-flensburg.de
- Passwort: Ihr E-Mail-Passwort
- Passwort speichern: Bitte aktivieren Sie das Auswahlkästchen
- Kontotyp: IMAP
- Posteingang-Server: smail-client.uni-flensburg.de
- Postausgang-Server: smail-client.uni-flensburg.de
- Benutzername: vorname.nachname@studierende.uni-flensburg.de

Klicken Sie bitte auf "Erneut testen" um den Vorgang abzuschließen.

3.) Es erscheint folgendes Fenster. Dieses bitte mit „Fertig“ bestätigen.

Konto einrichten

Ihr Name: Jürgen Frahm Ihr Name, wie er anderen Personen gezeigt wird

E-Mail-Adresse: studierende.uni-flensburg.de

Passwort: ●●●●●●●●

Passwort speichern

Folgende Einstellungen wurden durch Testen des genannten Servers gefunden

	Server-Adresse	Port	SSL	Authentifizierung
Posteingang-Server: IMAP	smail-client.uni-flensburg.de	143	Keine Verbindu...	Passwort, normal
Postausgang-Server: SMTP	smail-client.uni-flensburg.de	25	Keine Verbindu...	Passwort, normal

Benutzername: juergen.frahm@studierende.uni-

Neue E-Mail-Adresse erhalten... Erweiterte Einstellungen Erneut testen Fertig Abbrechen

Wie richte ich ein E-Mail-Konto (Postfach) in Thunderbird ein?

- 4.) Es erscheint ein Warnhinweis. Bei dem folgenden Fenster bitte einen Haken vor „Ich verstehe die Risiken“ setzen. Und mit „Fertig“ bestätigen



- 5.) Konfiguration der **SSL-Verschlüsselung**. Bitte unter Extras den Punkt Konto-Einstellungen auswählen.

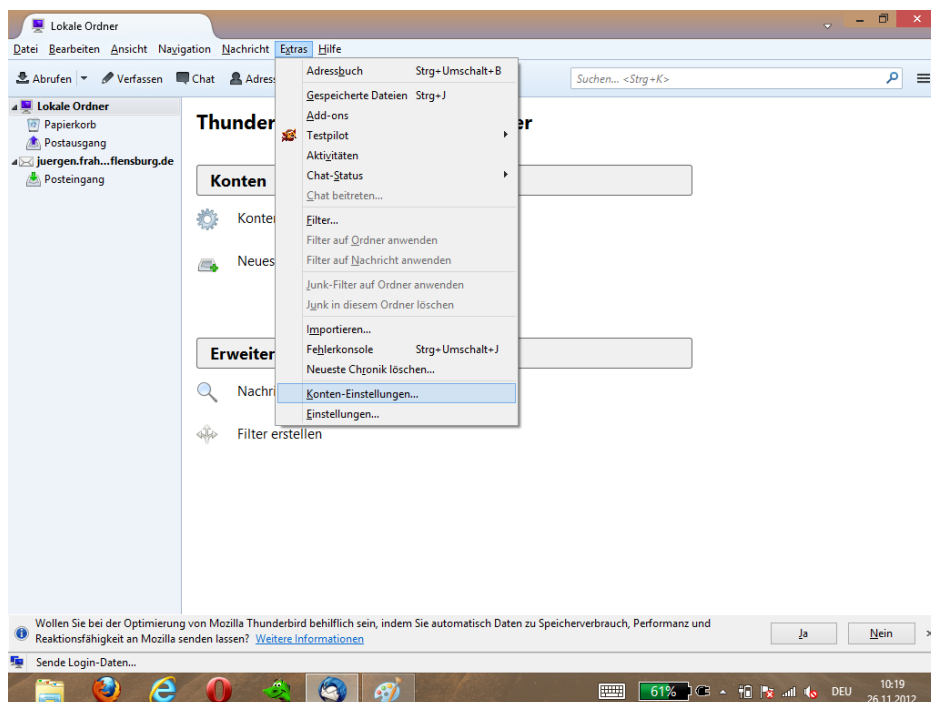

Wie richte ich ein E-Mail-Konto (Postfach) in Thunderbird ein?

6.) In Konto-Einstellungen den Punkt „Server-Einstellungen“ anklicken.

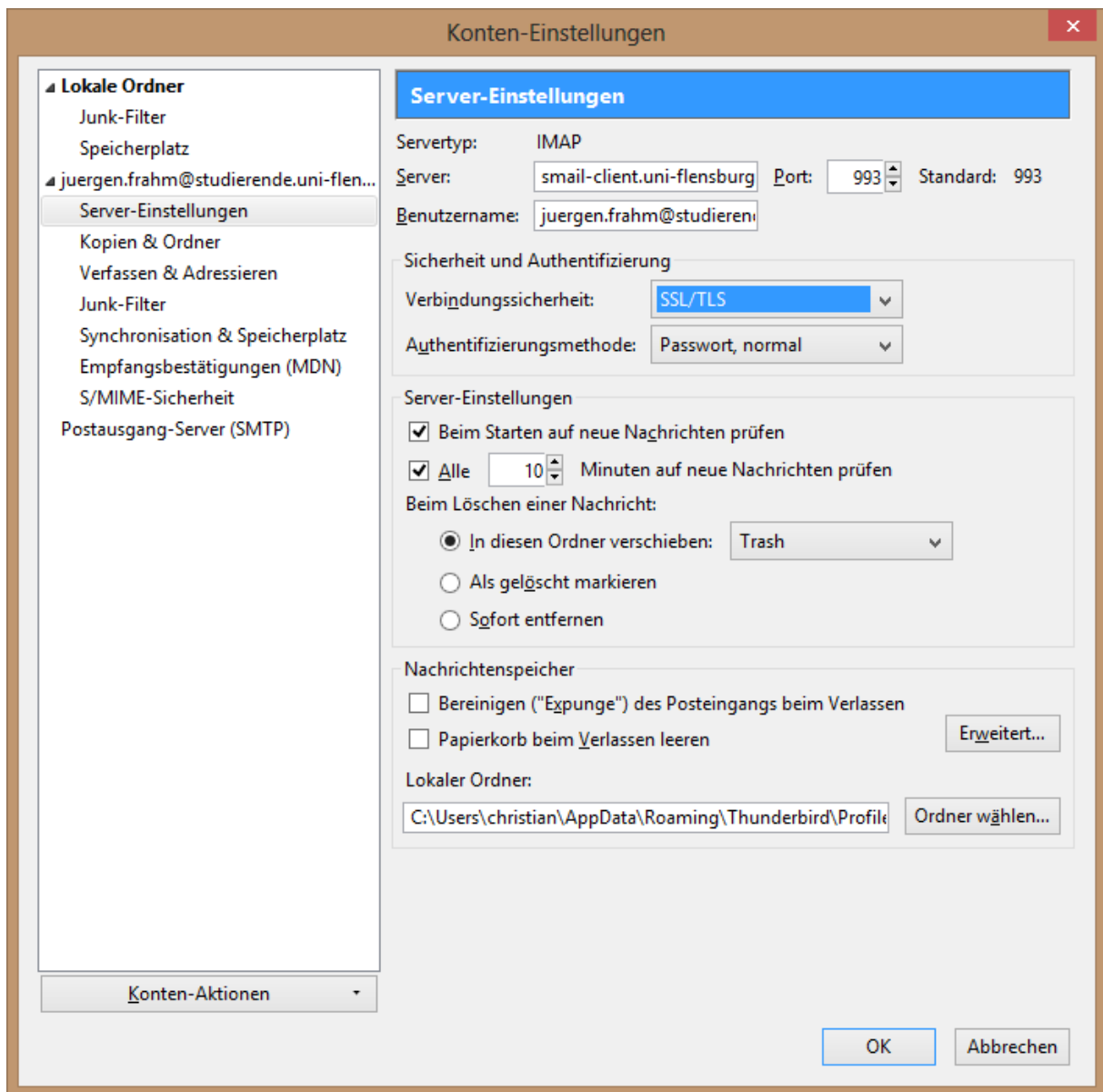

Dort unter Sicherheit und Authentifizierung -> Verbindungssicherheit „SSL/TLS“ auswählen.

Wie richte ich ein E-Mail-Konto (Postfach) in Thunderbird ein?

7.) Anschließend den Punkt „Postausgang-Server (SMTP)“ auswählen.

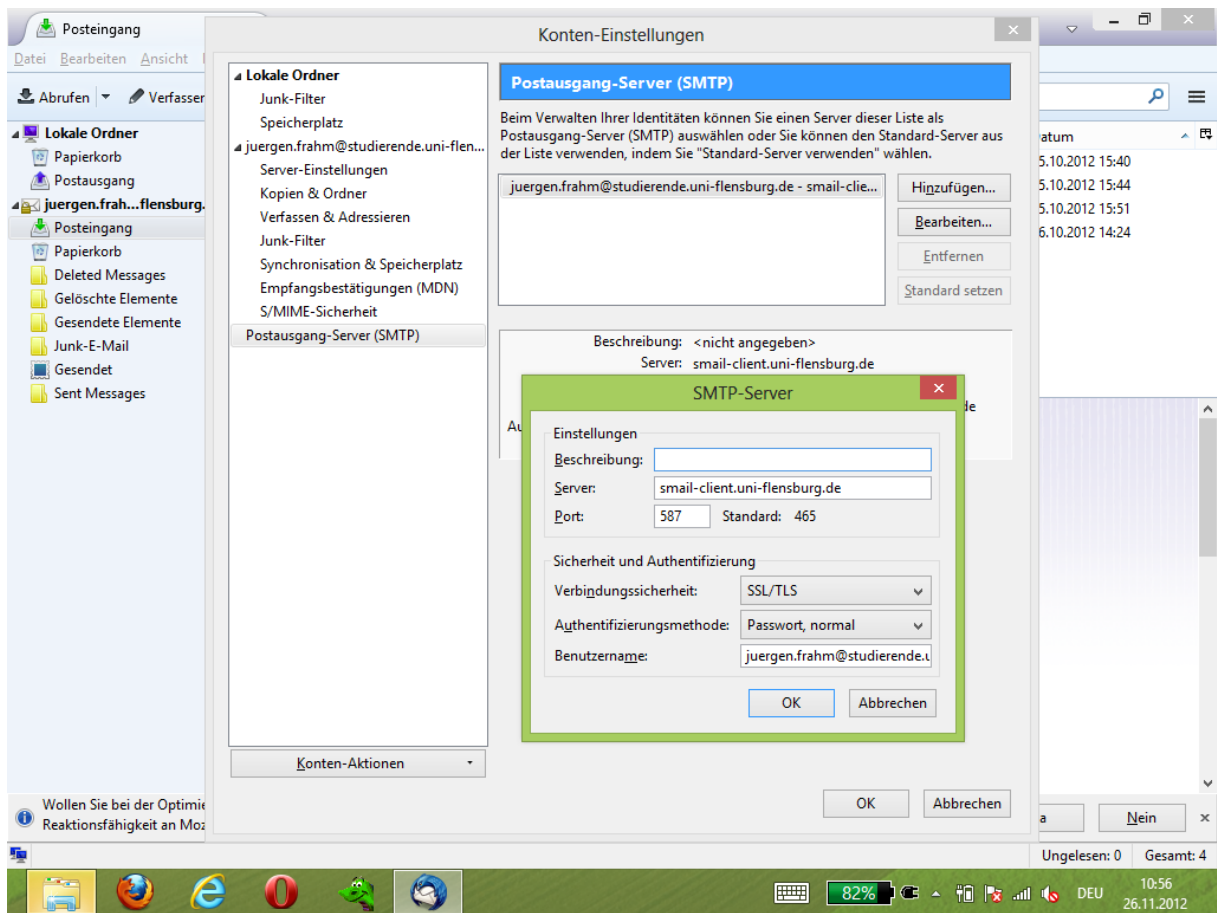

Dort muss unter Verbindungssicherheit „SSL/TLS“ ausgewählt werden und anschließend der Port 587 eingegeben werden.

Wie richte ich ein E-Mail-Konto (Postfach) in Thunderbird ein?

8.) Beim ersten Empfang/Senden von E-Mails erscheint folgender Sicherheitshinweis.

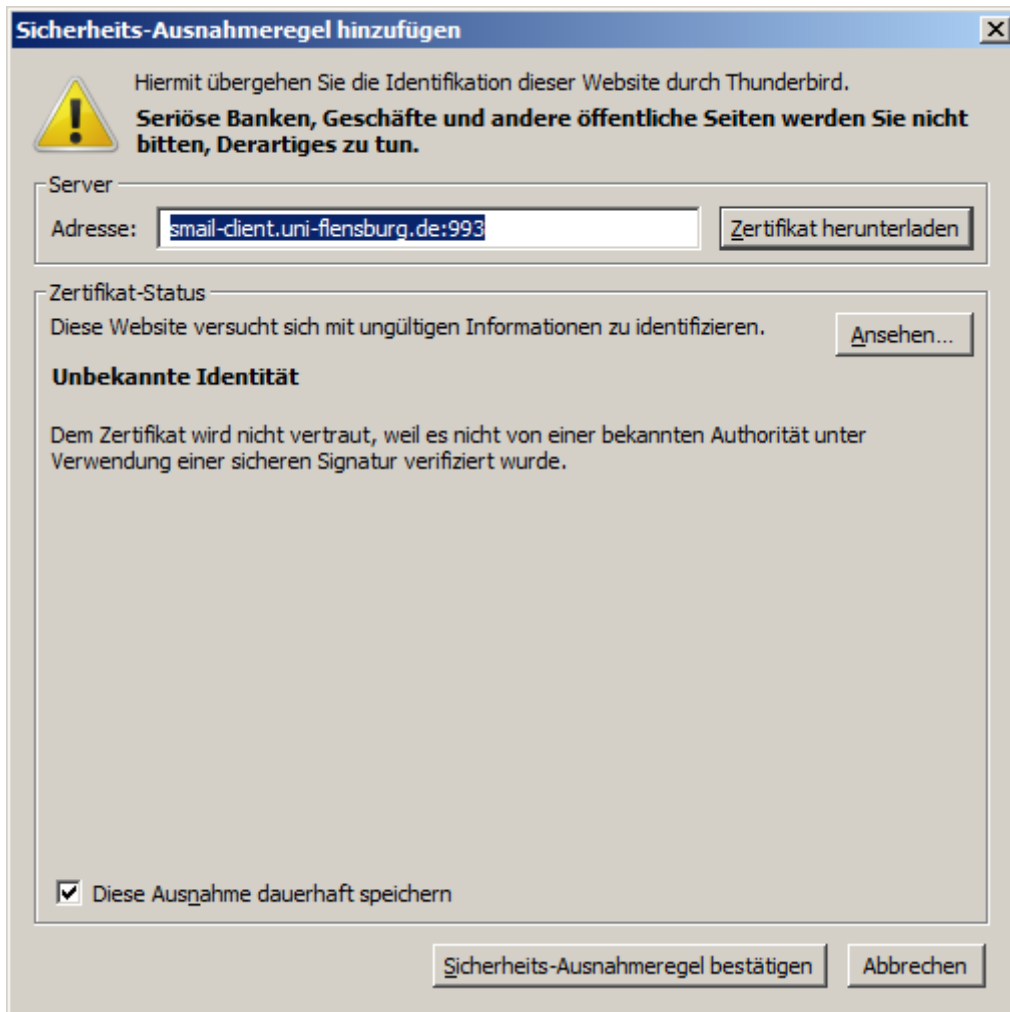

Den Hinweis bitte mit bestätigen.

Hinweis:

- Wenn Sie mehrere E-Mail-Adressen mit Thunderbird abrufen, müssen Sie in den Kontoeinstellungen jedem Konto einen eigenen SMTP-Server zuweisen.