

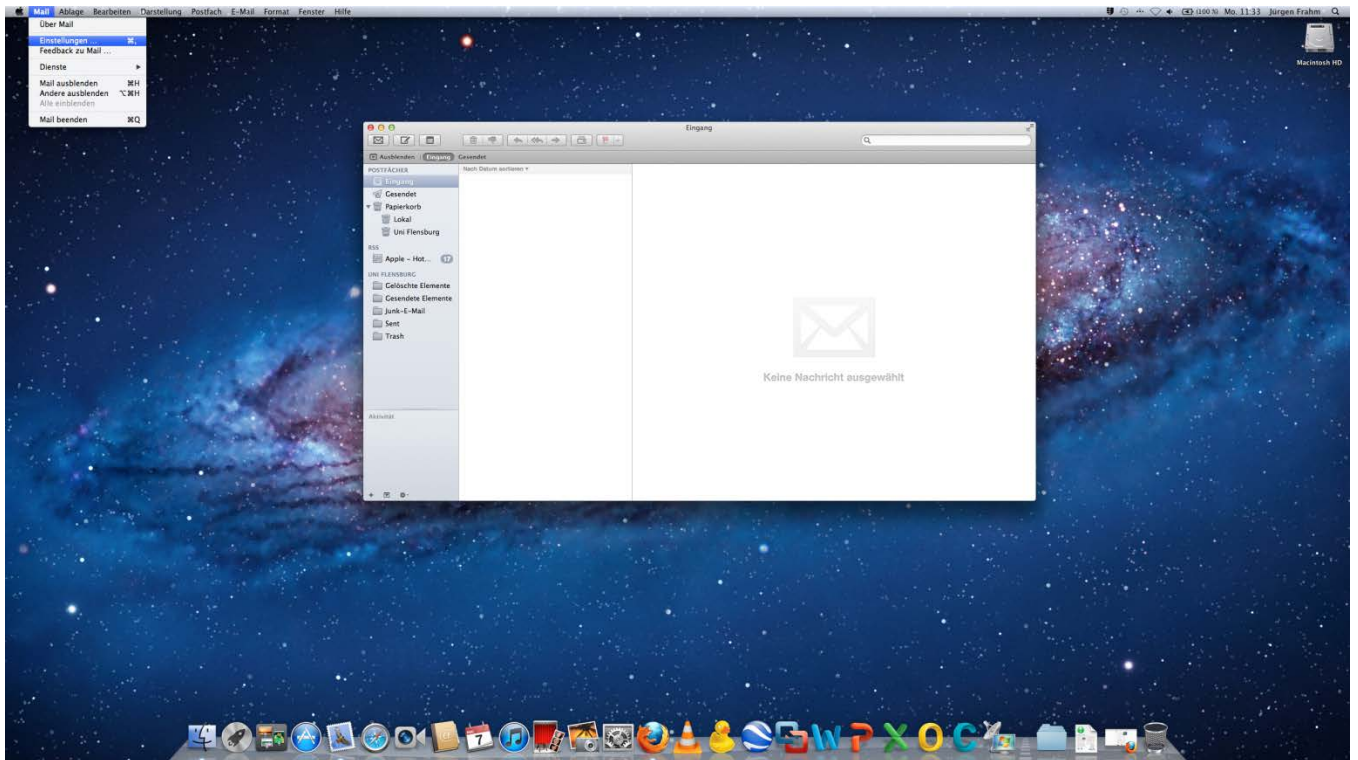

Wie richte ich ein E-Mail-Konto (Postfach) in Apple Mail ein?

- 1.) Gehen Sie in Apple Mail im Menü über „Mail“ -> „Einstellungen“ -> „Accounts“.



- 2.) Klicken auf das „+“-Symbol um einen neuen Account hinzuzufügen. Es erscheint ein neues Fenster





- 3.) Füllen Sie nun alle Felder mit den erforderlichen Informationen aus und bestätigen Sie die Angaben mit „Fortfahren“

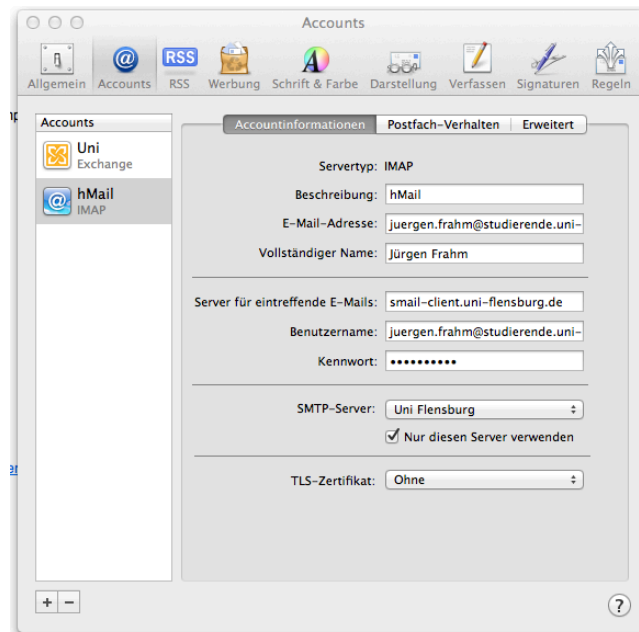

IMAP:

- Vollständiger Name: Dieser erscheint als Absender einer E-Mail zusätzlich zur E-Mail-Adresse
- E-Mail-Adresse: Ihre E-Mail-Adresse Vorname.Nachname@studierende.uni-flensburg.de
- Servertyp: IMAP
- Server für eintreffende E-Mails: smail-client.uni-flensburg.de
- Benutzername: Ihre E-Mail-Adresse Vorname.Nachname@studierende.uni-flensburg.de
- Kennwort: Ihr E-Mail-Passwort

POP3:

- Vollständiger Name: Dieser erscheint als Absender einer E-Mail zusätzlich zur E-Mail-Adresse
- E-Mail-Adresse: Ihre E-Mail-Adressen Vorname.Nachname@studierende.uni-flensburg.de
- Servertyp: POP3
- Server für eintreffende E-Mails: smail-client.uni-flensburg.de
- Benutzername: Ihre E-Mail-Adresse Vorname.Nachname@studierende.uni-flensburg.de
- Kennwort: Ihr E-Mail-Passwort



- 4.) Es erscheint ein neues Fenster. Hier füllen Sie noch bitte die erforderlichen Informationen aus.



- Server für ausgehende E-Mails : smail-client.uni-flensburg.de
- Der Haken muss für „Nur diesen Server verwenden“ sowie „Authentifizierung verwenden“ gesetzt sein. Der Benutzername sowie das Kennwort sind entsprechend einzutragen.



- 5.) Nachdem Sie mit „Fortfahren“ Ihre Eingaben bestätigt haben, ist die Einrichtung des Mail-Accounts abgeschlossen. Die Accountinformationen sollten ungefähr wie folgt aussehen.

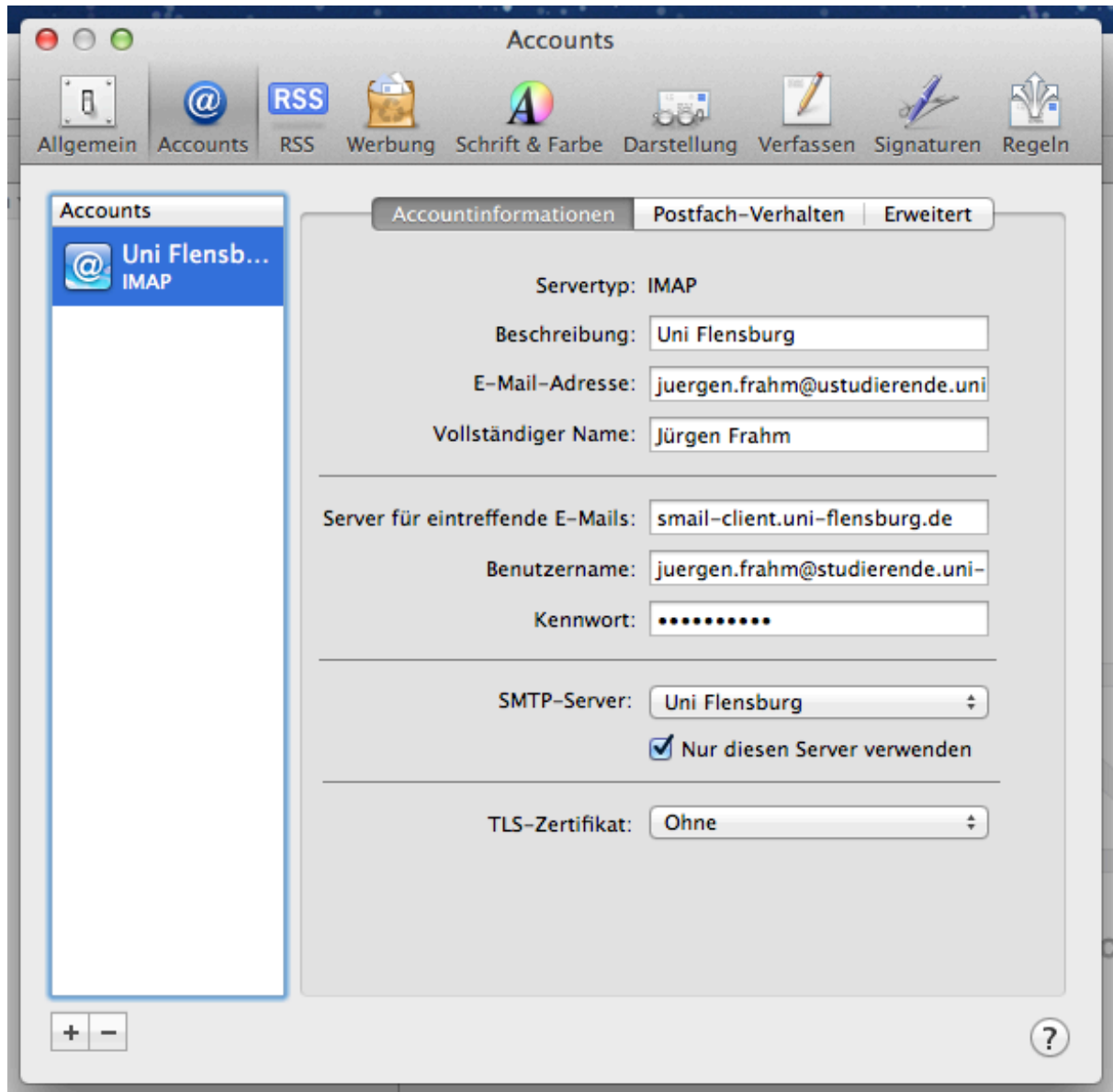



6.) Unter dem Punkt „Erweitert“ sollten die Einträge so aussehen.

