

Herzlich Willkommen im MA-Teilstudiengang Sachunterricht



Empfohlener Studienverlauf im Master-Studium

1	Pädagogik und Bildung	<div>Wahlpflicht:</div> <div> M 1a: Sachunterrichtsdi- daktik mit na- turwissen- schaftlich- technischem Schwerpunkt M 1b: Sachun- terrichtsdi- daktik mit ge- sellschaftswis- senschaftli- chem Schwer- punkt </div>	Lernbe- reich 1	Fach B
2	Pädagogik und Bildung	M 2: Forschung zu ausgewähl- ten Themen der Sachunter- richtsdi- daktik	Lernbe- reich 2	Fach B
3	Pädagogik und Bildung	M 3: Theorie-Praxis-Modul IV: Begleitseminar	Praxisse- mester	Fach B
4	Pädagogik und Bildung	Master Thesis (Fach A, Fach B oder Erzwiss.)		



Veranstaltungen im 1. Semester (mit GeWi Profil im BA)

430301n Naturwissenschaftliches-technisches Lernen im Sachunterricht- Gruppe A
mittwochs 12-16 Uhr, OSL 250, Rieck

430302n Naturwissenschaftliches-technisches Lernen im Sachunterricht- Gruppe B
freitags 12-16 Uhr, OSL 250, Rieck



Empfohlener Studienverlauf im Master-Studium

1	Pädagogik und Bildung	<div>Wahlpflicht:</div> <div> M 1a: Sachunterrichtsdi- daktik mit na- turwissen- schaftlich- technischem Schwerpunkt </div> <div> M 1b: Sachun- terrichtsdi- daktik mit ge- sellschaftswis- senschaftli- chem Schwer- punkt </div>	Lernbe- reich 1	Fach B
2	Pädagogik und Bildung	M 2: Forschung zu ausgewähl- ten Themen der Sachunter- richtsdi- daktik	Lernbe- reich 2	Fach B
3	Pädagogik und Bildung	M 3: Theorie-Praxis-Modul IV: Begleitseminar	Praxisse- mester	Fach B
4	Pädagogik und Bildung	Master Thesis (Fach A, Fach B oder Erzwiss.)		



Veranstaltungen im 1. Semester (mit NaWi Profil im BA)

430304n Gesellschaftswissenschaftliches Lernen im Sachunterricht
freitags 8-12 Uhr, OSL 249 und 250, Blaseio & Plinz
1. Treffen am 19.09.2025 in OSL 249



Homepage des Instituts für Sachunterricht



<https://www.uni-flensburg.de/sachunterricht/>



Schreiben Sie bei Fragen bitte nicht direkt eine Mail, sondern suchen Sie die Antwort auf Ihre Frage bitte zunächst auf der Homepage.



Ausblick: Forschungsseminare

①	Pädagogik und Bildung	<div>Wahlpflicht:</div> <div> M 1a: Sachunterrichtsdi- daktik mit na- turwissen- schaftlich- technischem Schwerpunkt M 1b: Sachun- terrichtsdi- daktik mit ge- sellschaftswis- senschaftli- chem Schwer- punkt </div>	Lernbe- reich 1	Fach B
②	Pädagogik und Bildung	M 2: Forschung zu ausgewähl- ten Themen der Sachunter- richtsdi- daktik	Lernbe- reich 2	Fach B
③	Pädagogik und Bildung	M 3: Theorie-Praxis-Modul IV: Begleitseminar	Praxisse- mester	Fach B
④	Pädagogik und Bildung	Master Thesis (Fach A, Fach B oder Erzwiss.)		



Forschungsseminare

Forschungsseminar M 2 im Block - mit GDSU-Tagung:

- * **Einführung EUF:** Montag, 9. März 2026 – 16 bis 20 Uhr
- * **Tagung GDSU Köln** (eigene Anreise und Übernachtung):
Donnerstag, 26. März 2026 (ca. 13 Uhr Uni Chemitz) bis
Samstag, 28. März 2026 (ca. 13 Uhr Uni Chemnitz)
- * **Auswertung EUF:** Montag, 13. April – 16 bis 20 Uhr)

Bewerbungsverfahren: 20 Plätze

Motivationsschreiben im Umfang von mind. 5000 bis max. 7500 Zeichen

Frage: *Erläutern und begründen Sie, warum die Teilnahme an der GDSU-Tagung für Ihr Sachunterrichtsstudium und für Sie persönlich von besonderem Interesse ist.*

Abgabe bis zum 1.11.2025 per Mail an: blaseio@uni-flensburg.de



Forschungsseminar M 2 im Block - mit GDSU-Tagung:

- * **Die Kosten** (Anreise, Übernachtung, Tagungsgebühr (ca. 20 bis 50 Euro)) sind selbst zu tragen.
- * **Exkursionsleitung:** Prof. Dr. Beate Blaseio
- * Sie bekommen nach Zusammenstellung der Teilnehmenden die Namen der Mitreisenden, so dass Sie Gruppen bilden können für Reise und Übernachtung.
- * Mit Ihrer Bewerbung erklären Sie sich einverstanden, dass Sie auf der offenen Teilnehmendenliste stehen, die alle Kursteilnehmenden erhalten (Name und Emailadresse).
- * Sie erhalten bis zum 15.11.2025 eine Rückmeldung, ob Sie mit dabei sind oder nicht.



Ausblick: Lernbereiche mit Bezug zum Sachunterricht

1	Pädagogik und Bildung	<div>Wahlpflicht:</div> <div>M 1a: Sachunterrichtsdi- daktik mit na- turwissen- schaftlich- technischem Schwerpunkt</div> <div>M 1b: Sachun- terrichtsdi- daktik mit ge- sellschaftswis- senschaftli- chem Schwer- punkt</div>	Lernbe- reich 1	Fach B
2	Pädagogik und Bildung	M 2: Forschung zu ausgewähl- ten Themen der Sachunter- richtsdidaktik	Lernbe- reich 2	Fach B
3	Pädagogik und Bildung	M 3: Theorie-Praxis-Modul IV: Begleitseminar	Praxisse- mester	Fach B
4	Pädagogik und Bildung	Master Thesis (Fach A, Fach B oder Erzwiss.)		



Lernbereiche mit Bezug zum Sachunterricht

Lernbereich Naturphänomene



Naturphänomene der belebten Natur



Naturphänomene der unbelebten Natur

Lernangebote
konzipieren,
mit Kindern und
im Seminar erproben

Lernbereich Europabildung in der Grundschule



Einführung in die Europabildung



Didaktik der Europabildung in sachorientierten Kontexten



Didaktik der Europabildung mit ästhetischen Medien

Schülervorstellungen
erheben,
Forschertag mit
Kindern



Ausblick: Praxissemester

①	Pädagogik und Bildung	<div>Wahlpflicht:</div> <div> M 1a: Sachunterrichtsdi- daktik mit na- turwissen- schaftlich- technischem Schwerpunkt M 1b: Sachun- terrichtsdi- daktik mit ge- sellschaftswis- senschaftli- chem Schwer- punkt </div>	Lernbe- reich 1	Fach B
②	Pädagogik und Bildung	M 2: Forschung zu ausgewähl- ten Themen der Sachunter- richtsdi- daktik	Lernbe- reich 2	Fach B
③	Pädagogik und Bildung	M 3: Theorie-Praxis-Modul IV: Begleitseminar	Praxisse- mester	Fach B
④	Pädagogik und Bildung	Master Thesis (Fach A, Fach B oder Erzwiss.)		



Ausblick: Praxissemester 2026/27



UNBEDINGT Termine und Fristen auf der Homepage des ZfL beachten!

- 10-wöchiger Praxisblock mit Begleitseminar im Sachunterricht im 2. Fach und in Pädagogik
- Praxissemester im Ausland, Betreuung: sachunterricht@uni-flensburg.de

Online-Anmeldung Praxissemester 2026/2027:

Inland: wird noch bekannt gegeben

Ausland: 01.11.2025 - 31.01.2026
Regulärer Rücktritt möglich bis 28.02.26



Ausblick: Praxissemester 2026/27

Infoveranstaltung online

Donnerstag, 11.09.2025: 10.00 - 12 Uhr

<https://uni-flensburg.webex.com/uni-flensburg-de/j.php?MTID=m052613a88af600d2b77e77f9b23c7a7a>

Donnerstag, 11.09.2025: 16.00 - 18 Uhr

<https://uni-flensburg.webex.com/uni-flensburg-de/j.php?MTID=m628faf8eb2424fbba3aa26612e3d9224>

Es handelt sich um identische Veranstaltungen.



Ausblick: Masterarbeit

①	Pädagogik und Bildung	<div>Wahlpflicht:</div> <div> M 1a: Sachunterrichtsdi- daktik mit na- turwissen- schaftlich- technischem Schwerpunkt M 1b: Sachun- terrichtsdi- daktik mit ge- sellschaftswis- senschaftli- chem Schwer- punkt </div>	Lernbe- reich 1	Fach B
②	Pädagogik und Bildung	M 2: Forschung zu ausgewähl- ten Themen der Sachunter- richtsdi- daktik	Lernbe- reich 2	Fach B
③	Pädagogik und Bildung	M 3: Theorie-Praxis-Modul IV: Begleitseminar	Praxisse- mester	Fach B
④	Pädagogik und Bildung	Master Thesis (Fach A, Fach B oder Erzwiss.)		



Ausblick: Masterarbeit

Zentrales Bewerbungsverfahren im Sachunterricht
Info von Fr. Blaseio Anfang 2026 per Mail und Homepage
Bewerbungsschluss: **1. Juni 2026**



<https://www.uni-flensburg.de/sachunterricht/studium-lehre/bachelor-und-masterarbeiten/>



Studiengangskoordinatorin: Dr. Claudia Plinz



sachunterricht@uni-flensburg.de

Offene Sprechstunde:
freitags von 12-13 Uhr OSL 364



Sekretariat: Steffi Rickertsen

sekretariat.sachunterricht@uni-flensburg.de

OSL 363

Studierendenbetreuung
alle Fragen rund um Studiport.

Bitte per Mail melden!



Bitte nur mit Dienstmailadresse:

vorname.nachname@studierende.uni-flensburg.de

Bitte nur mit allen Daten:

Matrikelnummer, Veranstaltungs- und Prüfungsnummer



Veranstaltungen im 1. Semester: Zusatzangebote

Sachworkshops (SWS) am Donnerstag in der SUW

donnerstags 18-20 Uhr, OSL 249 und 250, Blaseio

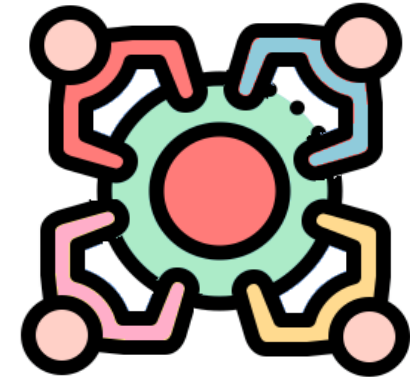

Programm auf der Homepage, im Flur vor der SUW und bei moodle

Anmeldung über moodle

Kurs: Sachworkshops HeSe 2025/26

Einschreibeschlüssel: SWS2025 (ab 15.9.2025 – 12 Uhr)



Veranstaltungen im 1. Semester: Zusatzangebote

Kochworkshops am Mittwoch

mittwochs 18 - 21 Uhr, OSL 249 und 250, Plinz

29.10., 12.11., 10.12.2025

(Infos auf der Homepage)



Anmeldung per Mail (Dienstmailadresse!) an

claudia.plinz@uni-flensburg.de

Bitte Name, Matrikelnummer und Workshoptitel angeben.



Vielen Dank für Ihre Aufmerksamkeit!

Wir wünschen Ihnen einen guten Start ins Masterstudium Sachunterricht!

