

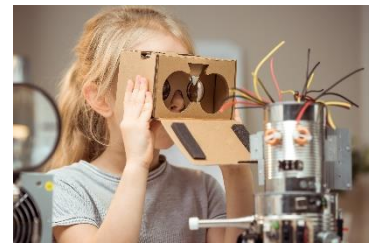

Herzlich Willkommen im BA-Teilstudiengang Sachunterricht Naturwissenschaften



Lehrende im Institut für Sachunterricht



Prof. Dr. Beate Blaseio
Leiterin
✉ blaseio@uni-flensburg.de
☎ +49 461 805 2311
📍 Gebäude Oslo - OSL 363.1
🕒 Sprechstunden



Dr. Leena Brütt
Abgeordnete Lehrkräfte
✉ leena.bruett@uni-flensburg.de
☎ +49 461 805 2625
📍 Gebäude Oslo - OSL 362
🕒 Sprechstunden



Julia Menger
Akad. Rätin Dr.
Hauptamtlich tätig
✉ julia.menger@uni-flensburg.de
☎ +49 461 805 2274
📍 Gebäude Oslo - OSL 364
🕒 Sprechstunden



Laura Moosmann
Wissenschaftliche Mitarbeiterin
✉ laura.moosmann@uni-flensburg.de
☎ +49 461 805 2398
📍 Gebäude Oslo - OSL 363
🕒 Sprechstunden



Dr. Claudia Plinz
Lehrkraft für besondere Aufgaben
✉ claudia.plinz@uni-flensburg.de
☎ +49 461 805 2574
📍 Gebäude Oslo - OSL 364
🕒 Sprechstunden

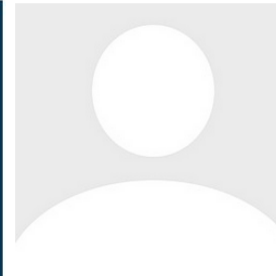

Dr. Karen Rieck
Wissenschaftliche MitarbeiterInnen
✉ karen.rieck@uni-flensburg.de
☎ +49 461 805 2360
📍 Gebäude Oslo - OSL 360
🕒 Sprechstunden



Ariane Springfeld
Abgeordnete Lehrkräfte
✉ ariane.springfeld@uni-flensburg.de
☎ +49 461 805 2625
📍 Gebäude Oslo - OSL 362
🕒 Sprechstunden



Iris Weigt
Abgeordnete Lehrkräfte
✉ iris.weigt@uni-flensburg.de
☎ +49 461 805 2398
📍 Gebäude Oslo - OSL 363
🕒 Sprechstunden



<https://www.uni-flensburg.de/sachunterricht/das-sind-wir>



Studiengangskoordinatorin: Dr. Claudia Plinz



sachunterricht@uni-flensburg.de

Offene Sprechstunde:
mittwochs von 8-10 Uhr OSL 364



Sekretariat: Bonnie Ormstrup



sekretariat.sachunterricht@uni-flensburg.de

OSL 465

Studierendenbetreuung
alle Fragen rund um Studiport

Bitte nur mit Dienstmailadresse:

vorname.nachname@studierende.uni-flensburg.de



Bitte nur mit allen Daten:

Matrikelnummer, Veranstaltungs- und Prüfungsnummer



Empfohlener Studienverlauf im Bachelor-Studium

1	Bildung, Erziehung, Gesellschaft	M 1: Einführung in die Didaktik des Sachunterrichts	M 2: Einführung in die wissenschaftliche Disziplin der Chemie für Sachunterrichtsstudierende	Fach B
2	Bildung, Erziehung, Gesellschaft	M 3: Einführung in die wissenschaftliche Disziplin der Physik für Sachunterrichtsstudierende	M 4: Einführung in die wissenschaftliche Disziplin der Biologie für Sachunterrichtsstudierende	Fach B
3	Bildung, Erziehung, Gesellschaft	M 5: Einführung in die wissenschaftliche Disziplin der Technik für Sachunterrichtsstudierende	M 6: Fachdidaktisches Theorie-Praxis-Modul: Fachdidaktisches Praktikum mit fachdidaktischem Seminar	Fach B
4	Bildung, Erziehung, Gesellschaft	M 7: Fachdidaktik der naturwissenschaftlich-technischen Bezugsfächer	M 8: Eigenes Sachinteresse entwickeln und reflektieren	Fach B



Empfohlener Studienverlauf im Bachelor-Studium

	5	Bildung, Erziehung, Gesellschaft	M 9: Gesundheit, Ernährung und Verbraucherbildung im Sachunterricht	M 10: Perspektiv- und fächerübergreifendes Lernen im Sachunterricht	Fach B
	6	Bildung, Erziehung, Gesellschaft	M 11: Naturwissenschaftlich-technisches Lernen im Sachunterricht	Bachelor Thesis (Fach A, B oder Erzwiss.)	Fach B

Modulkatalog:

<https://www.uni-flensburg.de/fileadmin/content/portal/die-universitaet/dokumente/satzungen/amtliche-satzungen/2023/20230616-satzung-fpo-sun-ba-2023.pdf>



Veranstaltungen im 1. Semester

M 1: Einführung in die Didaktik des Sachunterrichts



Dr. Leena Brütt



Ariane Springfeld



Veranstaltungen im 1. Semester

430101j-430102j Einführung in die Sachunterrichtsdidaktik, OSL 250, Brütt
donnerstags 10-12 Uhr
ODER donnerstags 12-14 Uhr

430103j-430106j Praxis des Sachunterrichts, OSL 249, Springfield
dienstags 8-10 Uhr
ODER dienstags 12-14 Uhr
ODER mittwochs 12-14 Uhr
ODER mittwochs 14-16 Uhr



Veranstaltungen im 1. Semester

M 2: Einführung in die wissenschaftliche Disziplin der **Chemie**
für Sachunterrichtsstudierende



Christian Pipke



Dr. Hanne Rautenstrauch



Veranstaltungen im 1. Semester

422023j Einführung in die Chemie für Sachunterrichtsstudierende, OSL 447,
Rautenstrauch
montags 8-10 Uhr
ODER mittwochs 10-12 Uhr

422024j Einführung in die Laborpraxis für Sachunterrichtsstudierende
Pipke

Es werden vier Laborgruppen angeboten.



Organisatorisches

Laborgruppen: 14-tägiger Wechsel

Gruppe	Tag und Uhrzeit	Praktikumsdaten 2023
1	Mi., 8-10 Uhr	20.09./04.10./18.10./08.11./22.11./06.12.
2	Mi., 8-10 Uhr	27.09./11.10./01.11./15.11./29.11./13.12.
3	Do., 10-12 Uhr	21.09./05.10./19.10./09.11./23.11./07.12.
4	Do., 10-12 Uhr	28.09./12.10./02.11./16.11./30.11./14.12.



Hinweise zum Chemie-Modul/ Praktikum



Kursname: 2023 HeSe Laborpraxis Chemie

Passwort:



Bitte **VOR** Praktikumsbeginn einschreiben und Anleitungsvideo anschauen.
Versuche inhaltlich vorbereiten (so wie im Video angesprochen)

Persönliche Schutzausrüstung:



Laborbrille und Schutzkittel (Baumwolle)

Diese **müssen** Sie vor dem Praktikum erwerben, am besten in einem Fachgeschäft für Berufskleidung, z.B. Otto Jörgensen, Liese-Meitner-Str. 20, Flensburg.



Zwingende Voraussetzung für das Praktikum

SICHERHEITSBELEHRUNG (online, verpflichtend):



Donnerstag, den 14.09.2023 um 10 Uhr

ODER

Montag, den 18.09.23 um 12 Uhr

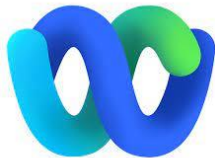

Webex-Raum:

<https://uni-flensburg.webex.com/meet/steffen.gudenschwager>



Veranstaltungen im 1. Semester: Zusatzangebote

Sach-Workshops am Dienstag in der SUW
dienstags 18-20 Uhr, OSL 249 und 250, Blaseio

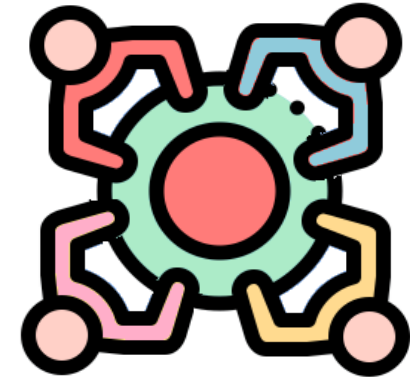

Programm auf der Homepage, im Flur und bei moodle
Anmeldung über moodle



Veranstaltungen im 1. Semester: Zusatzangebote

Kochworkshops am Mittwoch

mittwochs 18 - 21 Uhr, OSL 249 und 250, Plinz

11.10.23, 08.11.23, 13.12.23



Anmeldung per Mail (Dienstmailadresse!) an

sachunterricht@uni-flensburg.de

Bitte Name, Matrikelnummer und Workshoptitel angeben.



Homepage des Instituts für Sachunterricht



<https://www.uni-flensburg.de/sachunterricht/>



Schreiben Sie bei Fragen bitte nicht direkt eine Mail, sondern suchen Sie die Antwort auf Ihre Frage bitte zunächst auf der Homepage.



**Vielen Dank für Ihre
Aufmerksamkeit!**

**Wir wünsche Ihnen einen guten
Studienstart!**

