

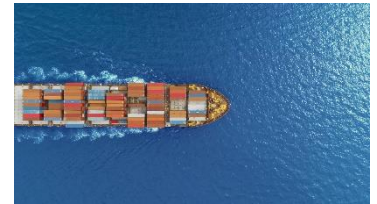

Herzlich Willkommen im BA-Teilstudiengang Sachunterricht Gesellschaftswissenschaften



Lehrende im Institut für Sachunterricht



Prof. Dr. Beate Blaseio
Leiterin
✉ blaseio@uni-flensburg.de
☎ +49 461 805 2311
📍 Gebäude Oslo - OSL 363.1
🕒 Sprechstunden



Dr. Leena Brütt
Abgeordnete Lehrkräfte
✉ leena.bruett@uni-flensburg.de
☎ +49 461 805 2625
📍 Gebäude Oslo - OSL 362
🕒 Sprechstunden



Julia Menger
Akad. Rätin Dr.
Hauptamtlich tätig
✉ julia.menger@uni-flensburg.de
☎ +49 461 805 2274
📍 Gebäude Oslo - OSL 364
🕒 Sprechstunden



Laura Moosmann
Wissenschaftliche Mitarbeiterin
✉ laura.moosmann@uni-flensburg.de
☎ +49 461 805 2398
📍 Gebäude Oslo - OSL 363
🕒 Sprechstunden



Dr. Claudia Plinz
Lehrkraft für besondere Aufgaben
✉ claudia.plinz@uni-flensburg.de
☎ +49 461 805 2574
📍 Gebäude Oslo - OSL 364
🕒 Sprechstunden

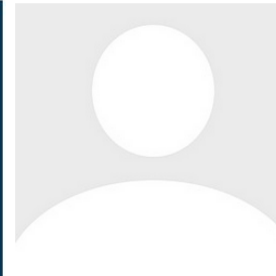

Dr. Karen Rieck
Wissenschaftliche MitarbeiterInnen
✉ karen.rieck@uni-flensburg.de
☎ +49 461 805 2360
📍 Gebäude Oslo - OSL 360
🕒 Sprechstunden



Ariane Springfeld
Abgeordnete Lehrkräfte
✉ ariane.springfeld@uni-flensburg.de
☎ +49 461 805 2625
📍 Gebäude Oslo - OSL 362
🕒 Sprechstunden



Iris Weigt
Abgeordnete Lehrkräfte
✉ iris.weigt@uni-flensburg.de
☎ +49 461 805 2398
📍 Gebäude Oslo - OSL 363
🕒 Sprechstunden



<https://www.uni-flensburg.de/sachunterricht/das-sind-wir>



Studiengangskordinatorin: Dr. Claudia Plinz



sachunterricht@uni-flensburg.de

Offene Sprechstunde:
mittwochs von 8-10 Uhr OSL 364



Sekretariat: Bonnie Ormstrup



sekretariat.sachunterricht@uni-flensburg.de

OSL 465

Studierendenbetreuung
alle Fragen rund um Studiport



Bitte nur mit Dienstmailadresse:

vorname.nachname@studierende.uni-flensburg.de

Bitte nur mit allen Daten:

Matrikelnummer, Veranstaltungs- und Prüfungsnummer



Empfohlener Studienverlauf im Bachelor-Studium

1	Bildung, Erziehung, Gesellschaft	M 1: Einführung in die wissenschaftliche Disziplin der Geographie für Sachunterrichtsstudierende	M 2: Einführung in die wissenschaftliche Disziplin der Politik für Sachunterrichtsstudierende	Fach B
2	Bildung, Erziehung, Gesellschaft	M 3: Einführung in die Didaktik des Sachunterrichts	M 4: Erstbegegnungen mit Geschichte	Fach B
3	Bildung, Erziehung, Gesellschaft	M 5: Einführung in die wissenschaftliche Disziplin der Wirtschaft für Sachunterrichtsstudierende	M 6: Fachdidaktisches Theorie-Praxis-Modul: Fachdidaktisches Praktikum mit fachdidaktischem Seminar	Fach B
4	Bildung, Erziehung, Gesellschaft	M 7: Fachdidaktik der gesellschaftswissenschaftlichen Bezugsfächer	M 8: Eigenes Sachinteresse entwickeln und reflektieren	Fach B



Empfohlener Studienverlauf im Bachelor-Studium

 5	Bildung, Erziehung, Gesellschaft	M 9: Gesundheit, Ernährung und Verbraucherbildung im Sachunterricht	M 10: Perspektiv- und fächerübergreifendes Lernen im Sachunterricht	Fach B
	6	Bildung, Erziehung, Gesellschaft	M 11: Gesellschaftswissenschaftliches Lernen im Sachunterricht	Bachelor Thesis (Fach A, B oder Erzwiss.)

Modulkatalog:

<https://www.uni-flensburg.de/fileadmin/content/portal/die-universitaet/dokumente/satzungen/amtliche-satzungen/2023/20230616-satzung-fpo-sug-ba-2023.pdf>



Veranstaltungen im 1. Semester

M 1: Einführung in die wissenschaftliche Disziplin der **Geographie** für Sachunterrichtsstudierende

M 2: Einführung in die wissenschaftliche Disziplin der **Politik** für Sachunterrichtsstudierende



apl. Prof. Dr. habil. Christian Stolz



Veranstaltungen im 1. Semester

430107j Einführung in die Physische Geographie und die Humangeographie
für Sachunterrichtsstudierende

donnerstags 10-12 Uhr, OSL 247

Beginn in der **zweiten Woche**

Klausur: Do 21.12.2023 10-12 Uhr, Hörsaal 1



Verpflichtende Exkursion am Sa., 25.11.23
8-12 Uhr
ODER 13-17 Uhr

Die Wahl des Termins findet in der Vorlesung Anfang September statt.



Veranstaltungen im 1. Semester

M 1: Einführung in die wissenschaftliche Disziplin der **Geographie** für Sachunterrichtsstudierende

M 2: Einführung in die wissenschaftliche Disziplin der **Politik** für Sachunterrichtsstudierende



Dr. Peer Egtved



Veranstaltungen im 1. Semester

531003j SU-Studierende: Einführung in die Politikwissenschaft

mittwochs 8-10 Uhr, OSL 237

ODER dienstags 10-12 Uhr, OSL 237

UND

531004j Übung für Sachunterricht: Das politische System der Bundesrepublik

Deutschland

montags 16-18 Uhr, OSL 243



Veranstaltungen im 1. Semester: Zusatzangebote

Sach-Workshops am Dienstag in der SUW
dienstags 18-20 Uhr, OSL 249 und 250, Blaseio

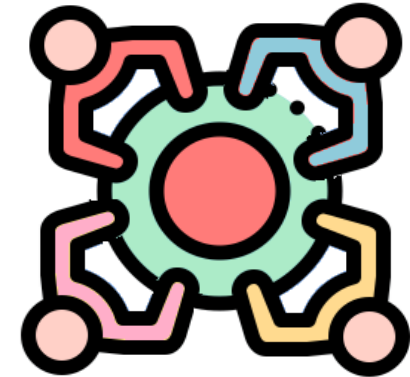

Programm auf der Homepage, im Flur und bei moodle
Anmeldung über moodle



Veranstaltungen im 1. Semester: Zusatzangebote

Kochworkshops am Mittwoch

mittwochs 18 - 21 Uhr, OSL 249 und 250, Plinz

11.10.23, 08.11.23, 13.12.23



Anmeldung per Mail (Dienstmailadresse!) an

sachunterricht@uni-flensburg.de

Bitte Name, Matrikelnummer und Workshoptitel angeben.



Homepage des Instituts für Sachunterricht



<https://www.uni-flensburg.de/sachunterricht/>



Schreiben Sie bei Fragen bitte nicht direkt eine Mail, sondern suchen Sie die Antwort auf Ihre Frage bitte zunächst auf der Homepage.



**Vielen Dank für Ihre
Aufmerksamkeit!**

**Wir wünsche Ihnen einen guten
Studienstart!**

