

Begrüßungsveranstaltung 2019

B.A. International Management

M.A. International Management Studies

Prof. Dr. Susanne Royer

Studiengangsleiterin Bachelor (B.A.) International Management /
Master (M.A.) International Management Studies

Dr. Søren W. Eskildsen

Studiengangsleiter Bachelor (B.Sc.) i International erhvervsøkonomi
med fremmedsprog / Cand.merc.int

Teamvorstellung

Syddansk Universitet

- Nicole Beth,
Studieservice
- Helle H. Hansen,
Studieservice
- Martina Kleemann,
Prüfungsausschuss
- Adam Butter,
Fachstudienberatung

Europa-Universität Flensburg

- Karin Drenkow,
Prüfungsamt (SPA)
- Kathrin Thomsen,
Zentrales Institutssekretariat (ZIS)
- Maren Baur,
Institutsreferentin
- Greta Braun,
Fachstudienberatung

Moin!
Und herzlich willkommen.

IIM Servicepoint

Im Gebäude Madrid (MAD): Außenstelle in Bahnhofsnähe

Adresse: Munketoft 3b

Sprechzeiten auf dem gesamten Flur:

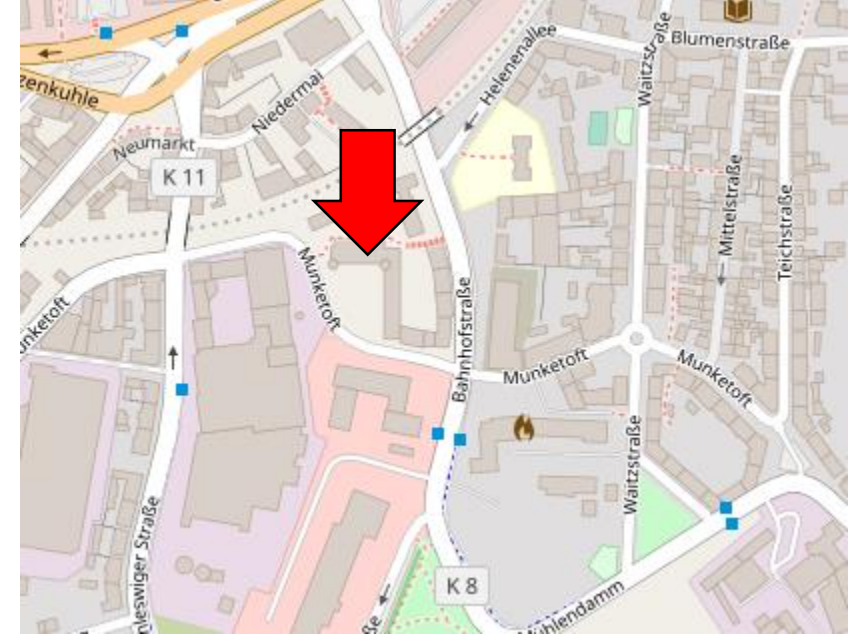

Ansprechpartner	Raum	Montag	Mittwoch
Koordination	MAD 119	13:00 – 14:30 Uhr	9:30 – 12:00 Uhr
Fachstudienberatung	MAD 119	-	9:30 – 12:00 Uhr
SPA	MAD 120	13:00 – 15:00 Uhr	9:30 – 12:00 Uhr
ZIS	MAD 121	13:00 – 15:00 Uhr	9:30 – 12:00 Uhr
Dänisches Sekretariat	MAD 122	13:00 – 15:00 *Di und Do an der SDU	9:30 – 12:00 Uhr

Ansprechpartner Verwaltung

Prüfungsamt (SPA), Karin Drenkow

- Anmeldung Bachelor-/ Masterarbeiten, Praktika
- Ausstellung von Leistungsübersichten & Zeugnissen
- <https://www.uni-flensburg.de/?12706>

Zentrales Institutssekretariat (ZIS), Kathrin Thomsen

- Probleme mit dem Vorlesungsverzeichnis
- Anerkennung von Studienleistungen aus dem Ausland
- <https://www.uni-flensburg.de/?26344>



Tipps

– Woher bekomme ich Infos?

- www.uni-flensburg.de/iim
- https://mitsdu.dk/da/mit_studie/bachelor/ba_int/
- Prüfungsordnung/Modulkatalog
 - BA: <https://www.uni-flensburg.de/?24143>
 - MA: <https://www.uni-flensburg.de/?24144>
- Infoveranstaltungen
- Höhere Semester, Fachschaft, Studienberatung

– ECTS/ Leistungspunkte

- 1 ECTS = 30 Arbeitsstunden
- Vorgesehener studentischer Arbeitsaufwand pro Semester: 30 ECTS (900h)

– E-Mails

- Richtige Kontaktperson, kurz & bündig
- Checken + aufräumen
- Infokanäle managen (<https://www.uni-flensburg.de/?id=27599>)

Belegen von Lehrveranstaltungen

📍Studiport

B.A. IM Erstsemester

ab 12.09. 15 Uhr

M.A. IMS

ab 12.09. 11 Uhr

Die ZHB – unsere Bib

- Zentrale Hochschulbibliothek
- **Einführung** **11.09. in HZ 1**
 (Hörsaalzentrum 1)
 15:30 – 16:30 Uhr
- Bibliotheksführung: Anmeldung über
<https://www.zhb-flensburg.de/?15359>





Studienævn

Du willst dich engagieren?



Fachschaft IM / IMS

Studentische Vertretung





Hannes Serocki
1. Vorsitzender



Europa-Universität
Flensburg



Kenny Strelow
2. Vorsitzender



Simon Eichhorst
Social Media



Lea Wrege
Social Media &
Ansprechpartner Dän



Joshua Hertz
Ansprechpartner Spanisch



Niklas Franke
Ansprechpartner Master



Svenja Sahling
Prüfungsausschuss



Paul Cordes
Kassenwart



Sophie Kuhlmann
Raumplanung

Was machen wir?

- Vertreten euch und eure Interessen vor dem Institut
- Ansprechpartner für Studierende und Studieninteressierte
- Kontakt zu Dozenten, StuPa und AStA
- Studentenleben
 - Stammtisch
 - Events
 - Ersti-Veranstaltungen

Wie könnt ihr uns erreichen?

- Facebook @IMIMSFACHSCHAFT
 - Ersties IM/IMS HeSe 2019/20
 - Career Board IM/IMS
 - Bücherbasar IM Uni Flensburg
 - Hyttetur IM/IMS 2019
- Mail fv-im@uni-flensburg.de
- Instagram @fachschaft_im
- Ansprechen



Die Ersti-Woche

- | | | |
|-----------------------|-------------------|----------|
| • Campus Rally | Heute | um 15:00 |
| • Grillen | Heute | ab 17:00 |
| • Warm Up – Sem.Start | Mittwoch | ab 19:00 |
| • Pubcrawl | Donnerstag 19.09. | um 18:00 |
| • Hyttetur | 27.-29.09. | |



Noch Fragen?

Wir sind jederzeit für euch da!



Das landesweite Semesterticket

Neu ab diesem Semester!

<https://www.nah.sh/de/fahrkarte/n/landesweites-semesterticket/>

Semesterticket
Schleswig-Holstein
Geltungsbereich

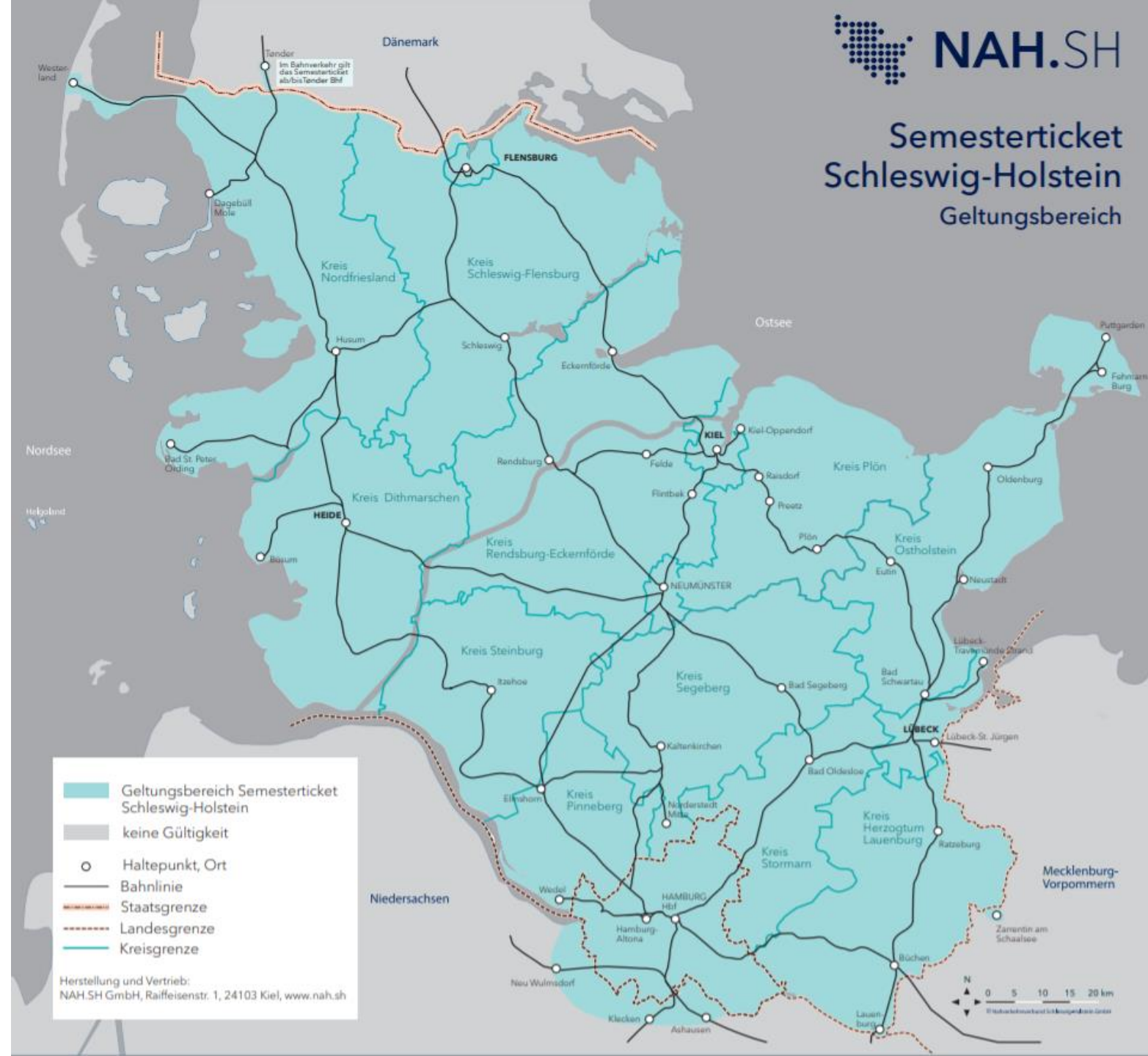

Studentenwerk

<https://www.studentenwerk.sh/de/home/index.html>

Mensa, Beratung, BAföG, Wohnen, Kultur, ...

Montag	Dienstag	Mittwoch	Donnerstag	Freitag	Diese Woche	Nächste Woche	
Gericht am 09.09.2019				Eigenschaft	Preis*		
Vollkornspaghetti, Ratatouille, Oliven (GIW)					2,25 € / 3,45 € / 4,30 €		
Erbseneintopf, Minzschmand, Roggenbrötchen (GIW, GIR, Mi, SI)					1,95 € / 3,15 € / 4,00 €		
Frikadelle (GIW, Ei) Petersiliensoße (1, Mi) Wurzel- Kartoffelstampf (Mi, SI)				 	2,80 € / 4,00 € / 4,85 €		
* Die Preise sind gültig für Studierende / Hochschulangehörige / Gäste. Ist nur ein Preis angegeben, gilt er für alle.							



Campus-Kino



Dock1
VentureWærft
Start-Up Flensburg-Sønderborg

Wie geht's weiter?

Mittwoch, 11.09.2019	Donnerstag, 12.09.2019	Freitag, 13.09.2019
Master IMS/ Cand.merc.int.: 13:00 – 15:00 Uhr: Infos zum Masterstudium (EUF und SDU) in HEL 160 (Gebäude Helsinki)	Bachelor Spanisch: 15:00 – 18:00 Uhr: Einstufungstest in HEL 160	Bachelor Dänisch: 9:00 – 11:00 Uhr: Dänisch Sprachtest in HEL 166 + 167
B.A. IM & M.A. IMS: 15:30 – 16:30 Uhr: Einführung in die ZHB in HZ 1 (Hörsaalzentrum 1)		

- **Doppeldiplom Bachelor/Master:**

SDU-Introprogramme

- https://mitsdu.dk/da/mit_studie/bachelor/ba_int/
- https://mitsdu.dk/da/mit_studie/kandidat/cand_merc_int/

➤ Weiteres zur Ersti-Woche: Unistarter, AStA, Fachschaft IM/ IMS

Viel Spaß und Erfolg für das Studium!

@iimeuf

#ba_im #ma_ims #grænseoverskridende #IMflow