

Erstsemester-Einführung zum Herbstsemester 2022/2023

Prüfungs- und Studienordnung der EUF für den
Studiengang Bildungswissenschaften mit dem
Abschluss Bachelor of Arts
(PStO B.A. 2020)



Fachschaft Sport



Professorinnen und Professoren



Prof. Jürgen Schwier



Jun.-Prof. Lina Rahlf



PD. Tim Heemsoth

Dozentinnen und Dozenten



Meike Starke



Dr. Chris Zitzmann



Dr. Nele Schlapkohl



Dr. Anneke Langer



Anke Goriss

Promovierende



Mats Egerer



Edgar Sauerbier



Swatchhanda Kher

Sekretariat

Diana Garbereder

Sprechzeiten

Telefonsprechstunde: Di/Do von 08:00 Uhr bis 12:00 Uhr

Persönliche Sprechstunden nach vorheriger Absprache
per Mail/Telefon



Europa-Universität
Flensburg

Allgemeine Informationen zum Sportstudium

➔ Die Prüfungs-, und Studienordnung im Fach Sport: **PStO B.A. Bildungswissenschaften 2020**

➔ Wie kann dir der **Modulkatalog** helfen?

EUF Homepage/Schnellzugriff/Dokumente zum Studium/ BA Bildungswissenschaften/ PO 2020 → Prüfungsordnung und Modulkataloge der Teilstudiengänge (Sport)

Detailaufstellung B. A. Bildungswissenschaften PStO 2020 Teilstudiengang Sport						
Modul	Modul- und Teilmodulbezeichnung	(Teil-) Modulnummer	SWS	LP	Prüfungs- art	Turnus / Semester
1	Fachliche Basis I: Geistes- und sozialwissenschaftliche Grundlagen des	101300100	3	5		1.
	1.1 Sportpädagogik	101300101	1			1.
	1.2 Sportsoziologie, -ökonomie und -geschichte		2			1.
	Modulprüfung	101300105			K	
2	Fachliche Basis II: Sport und Bewegung im naturwissenschaftl. Kontext	101300200	3	5		2.
	2.1 Psychologie	101300201	1			2.
	2.2 Trainingswissenschaften		1			2.
	2.3 Sport und Medizin		1			2.
	Modulprüfung	101300205			K	
3	Basale fachpraktische Kompetenzen	101300300	6	10		1./2.
	3.1 Konditionell-, koordinativ-, spielorientierte und gesundheitsfördernde Bewegungsgrundlagen	101300310	3	5		1./2.
	3.1.1 Allg. Körperschulung	101300311	1		K	1.
	3.1.2 Integrative Spielvermittlung	100300312	1		pP	1.
	3.1.3 Gesundheit und Fitness	101300313	1			2.
	3.2 Individualsportarten	101300320	3	5		1./2.
	3.2.1 Schwimmen	101300321	1		K / pP	1./2.
	3.2.2 Turnen	101300322	1		K / pP	1./2.
	3.2.3 Leichtathletik	101300323	1		K / pP	2.
4	Sportdidaktische Kompetenzen	101300400	2	5		3.
	4.1 Sportdidaktische Konzepte und Planungsmodelle	101300401	1	5		3.
	4.2 Planung, Durchführung und Auswertung von Bewegung, Spiel und Sport	101300402	1			
	Modulprüfung	101300405			Ha in 4.2	
5	Theorie-Praxis-Modul III: Fachdidaktisches Praktikum mit fachdidaktischem	101300500	2	5		3.
	5.1 Fachdidaktisches Seminar	101300501	2	5		3.
	5.2 Fachdidaktisches Praktikum (3 Wochen)					3.
	Modulprüfung	Praktikumsbüro			Pf	

6	Erweiterte fachpraktische Kompetenzen	101300600	7	10		4.
	6.1 Mannschafts- und Rückschlagsspiele	101300610	2	3	Pf / pP (in 6.1.1 oder 6.1.2)	4.
	6.1.1 Mannschaftsspiele (eine nach Wahl)		1			4.
	Handball	101300611				
	Fußball	101300612				
	Floorball	101300613				
	Basketball	101300614				
	Volleyball	101300615				
	6.1.2 Rückschlagsspiele (eine nach Wahl)		1			4.
	Badminton	101300616				
	Tischtennis	101300617				
	Tennis	101300618				
	Crossover - Rückschlagsspiele	101300619				
	6.2 Kreativität/Ausdruck/Gestaltung	101300620	2	3		4.
	6.2.1 Gymnastik	101300621	1		Pf	3.
	6.2.2 Tanz	101300622	1		pP	4.
	6.3 Freizeit und Trendsport (eine nach Wahl)	101300630	1	2		4.
	6.3.1 Roll- und Gleitsport	101300631				
	6.3.2 Wassersport	101300632				
	6.3.3 Kampfsport	101300633				
	6.3.4 Erlebnissport	101300634				
	6.4 Lernen am anderen Ort: Wassersport (4.) / Schneesport (3./5.)	101300640	2	2		4.

7	Research Methods for Sports Studies	101300700	2	5		5.
	7.1 Research Methods for Sports Studies	101300701	2	5	Ha	5.
	Modulprüfung	101300705				
8	Sport und Gesundheit	101300800	3	5		5.
	8.1 Funktionelle Sportanatomie	101300801	1	5	K	5.
	8.2 Sport und Gesundheit	101300802	2			5.
	Modulprüfung	101300805				
9	Sportpädagogik des Kindes- und Jugendalters	101300900	2	5		5./6.
	9.1 Sportpädagogik des Kindes- und Jugendalters	101300901	2	5		5./6.
	Modulprüfung	101300905			mdl.	
10	Ausgewählte Themen der Sportwissenschaft I (schulisch)	101301000	4	5		5./6.
	10.1 Ausgewählte Themen der Sportpsychologie, -ökonomie und -soziologie	101301001	2	5		5./6.
	10.2 Ausgewählte Themen der Bewegungs- und Trainingswissenschaft	101301002	2			
	Modulprüfung	101301005			mdl.	
12	Bachelor Thesis			10		6.
	Modulprüfung	10			Thesis	6.
	gesamt:		34	70		
11	Ausgewählte Themen der Sportwissenschaft II (außerschulisch)	101301100	4	5		5./6.
	11.1 Ausgewählte Themen der Sportpsychologie, -ökonomie und -soziologie	101301101	2	5		5./6.
	11.2 Ausgewählte Themen der Bewegungs- und Trainingswissenschaft	101301102	2			5./6.
	Modulprüfung	101301105			mdl.	

Informationen zu Prüfungsformen

Legende der Prüfungsarten:	
K	Klausur
Ha	Hausarbeit
Pf	Portfolio
pP	praktische Prüfung
mdl	mündlich

Allgemeine Informationen zum Sportstudium

- Jeglicher Mailverkehr läuft über die euf – **Studierendenadresse**
- Onlineformate finden über das Format **Webex** statt: Jede*r Student*in hat eine eigene Webex-Adresse (Zugang erfolgt automatisch über das ZIMT)
- Die EUF arbeitet mit der e-learning Plattform **moodle** (Zugang erfolgt automatisch über das ZIMT)
- Im Sport arbeiten wir zusätzlich mit der Plattform **sports.edu**
→ Du erhältst Post von der Uni-Gießen mit einem **Passwort** (kein **SPAM**)!

Allgemeine Informationen zum Sportstudium

➔ Veranstaltungen

- Beachte das **Anmeldesystem Studiport** der EUF
(Veranstaltungen und Prüfungen)
- Wer nicht zur **ersten Veranstaltung** kommen kann, **meldet** sich schriftlich per Mail bei der Lehrperson **ab**, ansonsten wird der **Platz vergeben!**
- Wenn ein Kurs im 1. Semester nicht belegt werden kann, besteht die Möglichkeit, diesen Kurs im 3. Semester nachzuholen.
- Studiport: Siehe Hinweise zur Veranstaltung unter „**Bemerkungen**“ (Beispiel Schwimmen: Infos zur ersten Veranstaltung)

Allgemeine Informationen zum Sportstudium

➔ Veranstaltungszeiten

Üblicherweise

1 SWS = 45 Min über 14-16 Semesterwochen

Veranstaltungszeit: 8-10 ➔ 8.15 Uhr (Beginn) bis 9.45 Uhr (Ende)

ct= cum tempore = mit Zeit = Beginn um 8.15 Uhr

st= sine tempore = ohne Zeit = Beginn um Punkt 8.00 Uhr

Hinweis zum wissenschaftlichen Skript

Weitere Infos findest du auf der Homepage:

[↑](#) › [ABTEILUNG SPORTWISSENSCHAFT](#) › [STUDIUM & LEHRE](#) › [SKRIPT ZUM WISSENSCHAFTLICHEN ARBEITEN](#)

[WASSERSPORTBEGEISTERT? - KOMMEN SIE NACH FLENSBURG!](#) [INTERNATIONALES SEMESTER](#) [BA/MA-ARBEITEN](#) [SKRIPT ZUM WISSENSCHAFTLICHEN ARBEITEN](#)
[VERANSTALTÜNGSÜBERSICHT](#) [FORMULARE](#) [ZUSTÄNDIGKEITEN IN DER ABTEILUNG](#)

skript-wissenschaftliches-arbeiten-end... ↻

19.01.2022 481 KB (PDF)



Download

Informationen zu speziellen Veranstaltungen

→ Schwimmen



Pünktlich zur Einlass-Zeit
erscheinen!

Gemeinsamer Eintritt über
eine Karte (freier Eintritt)

Freie Trainingszeit im Campusbad: Täglich 14.00Uhr bis 15.00Uhr
Einlass **NUR** über Trainingskursleiter*in!!!

Informationen zu speziellen Veranstaltungen

AKS (Allgemeine Körperschulung)

Reader AKS

Kosten: 5 € (bitte passend mitbringen!)

Wann: in der ersten Veranstaltung

Start-Online für alle AKS Kurse:

Mo., 26.9.22 von 18.15 Uhr -19.45 Uhr per Webex:

<https://uni-flensburg.webex.com/meet/anke.goriss>

(siehe auch Studiport/Modul 3/Allg. Körperschulung → unter Bemerkung)

Alle AKS-Kurse beginnen dann in Praxis nach dem 26.9.2022, also am 27.09., 28.09. und 29.9.!!

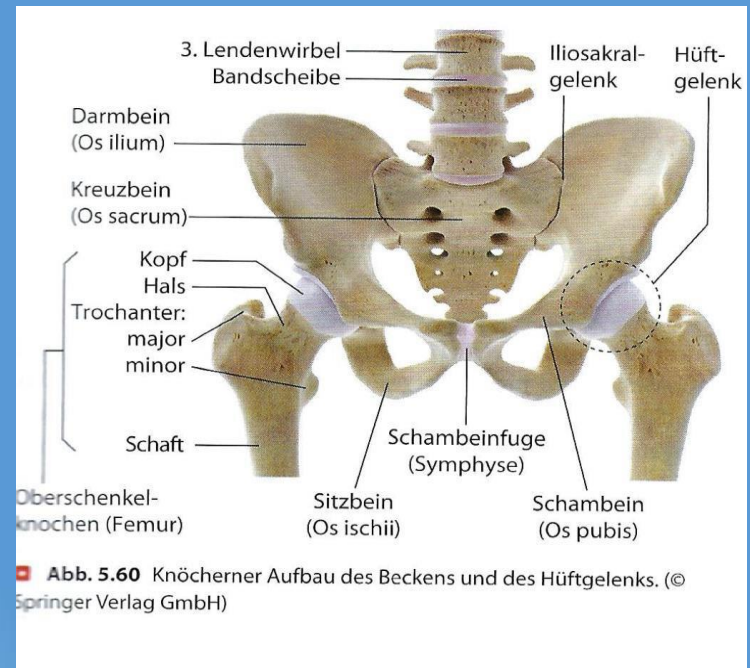

Grundlagenliteratur/Buch anschaffen:

Buskies, W. & Boeckh-Behrens, W.-U. (2009). *Fitness und Gesundheitstraining*. rororo Verlag.

Wir wünschen euch einen guten Start !

