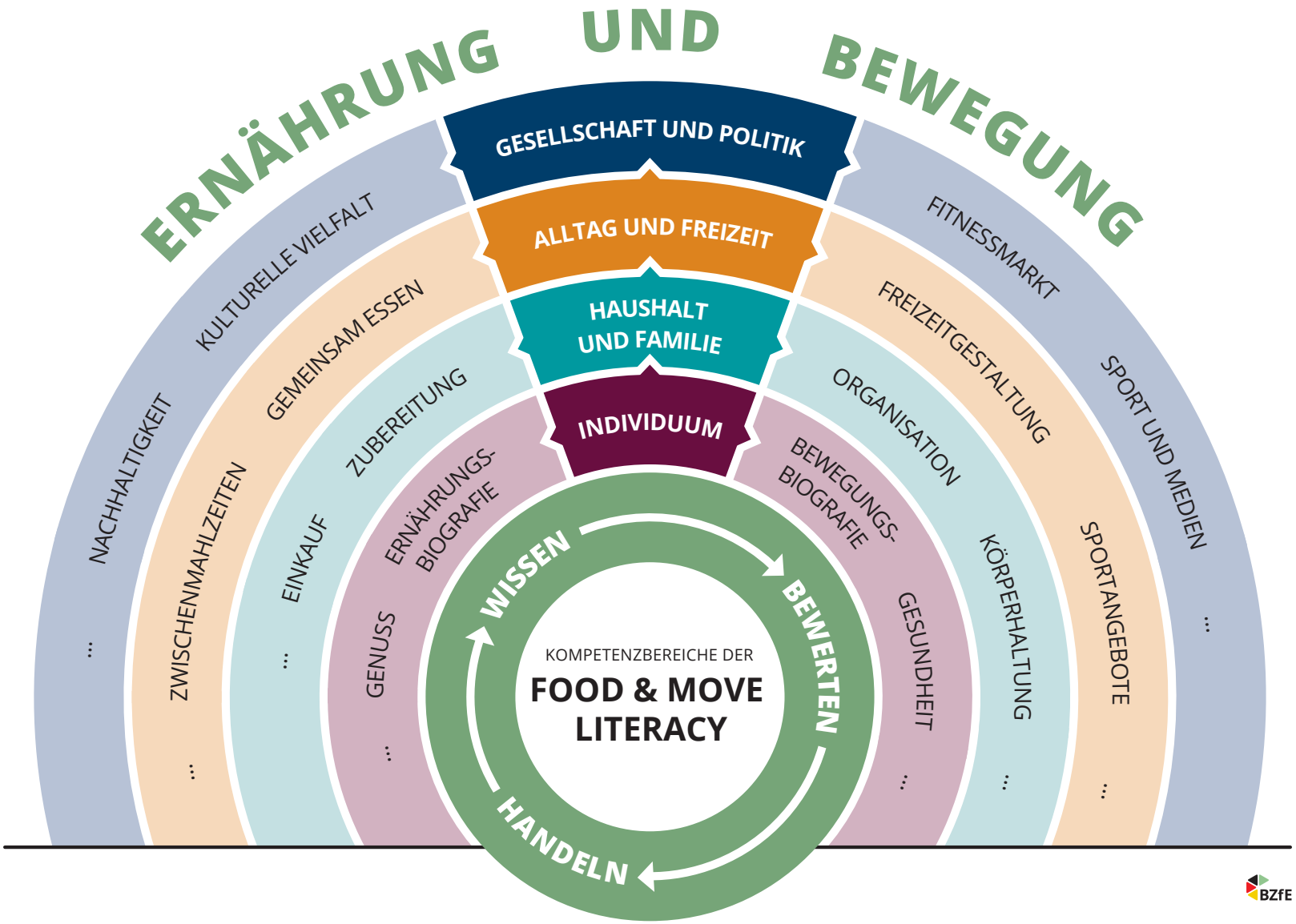
ERNÄHRUNG UND BEWEGUNG
GESELLSCHAFT UND POLITIK
ALLTAG UND FREIZEIT
HAUSHALT UND FAMILIE
INDIVIDUUM
NACHHALTIGKEIT
KULTURELLE VIELFALT
ZWISCHENMAHLZEITEN
GEMEINSAM ESSEN
EINKAUF
ZUBEREITUNG
GENUSS
ERNÄHRUNGS-BIOGRAFIE
BEWEGUNGS-BIOGRAFIE
GESUNDHEIT
KÖRPERHALTUNG
ORGANISATION
SPORTANGEBOTE
FREIZEITGESTALTUNG
FITNESSMARKT
SPORT UND MEDIEN
WISSEN
BEWERTEN
HANDELN
KOMPETENZBEREICHE DER
FOOD & MOVE LITERACY
BZfE